



Boletim Covid-19

Boletim quinzenal

18 de Fevereiro de 2022

08

Sintomáticos Respiratórios*

03

Contato com caso suspeito/
confirmado de Covid-19

00

Casos descartados

05

Testagem Positiva para
Covid-19

03

Testagem Negativa para
Covid-19

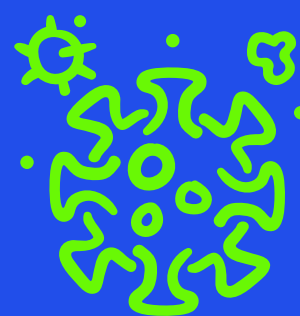

*Indivíduos que apresentam dois ou mais sinais ou sintomas respiratórios (febre, tosse, congestão nasal ou conjuntival, produção de escarro, dor de garganta, coriza, dispneia, etc) ou sintomas atípicos (dores articulares, diarreia, etc) nos últimos 10 dias.

Obs: Os dados destacados não refletem totalmente à realidade, devido à subnotificação, por isso contamos com a compreensão e colaboração de todos.

Dados referentes ao período 01 à 15 de fevereiro de 2022.

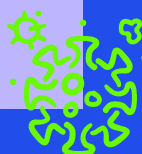



Boletim Covid-19

Boletim quinzenal

18 de Fevereiro de 2022

Diante do atual cenário epidemiológica da COVID-19 no Estado Espírito Santo precisamos reforçar as medidas gerais de biossegurança nos espaços e atividades da CEIS e consoante a Portaria Normativa nº 4 / UFES de 28 de janeiro de 2022 orientamos :

- A suspensão até o dia 15 /02/ 2022 de realização de eventos, seminários, colóquios e ações de extensão de forma presencial.

- O prazo de isolamento no caso de apresentação de sintoma gripal, suspeita ou confirmação da COVID-19 será de 7 (sete) dias para casos assintomáticos e 10 (dez) dias para casos que permanecem com os sintomas no sétimo dia, de acordo com a Portaria nº 13-R/SESA/ES, de 20 de janeiro de 2022.

Colaborem com a limpeza! A limpeza e higienização da Clínica está sendo realizada no período matutino das 06 às 07:30h e no período vespertino das 12 às 13h.

